Videvikens BYGG GRYTHYTTAN

VIDEVIKENS BYGG AB

ett företag inom bygg och fastighetsförvaltning

VIDEVIKENS BYGG AB

Videvikens Bygg är ett byggföretag i Bergslagsregionen.

- Ägare Jarmo Ylitalo
- 3 anställda samt efter projekt
- Grundades år 2006 efter 25 års arbete inom större och mindre entreprenader, även fastighetsförvaltning
- Verksamt inom affärsområdena bygg och fastighetsförvaltning
- Allt från små till stora uppdrag
- Total- och generalentreprenader. Entreprenadverksamhet omfattar i huvudsak ROT- arbeten (renovering, om- och till-byggnad) åt externa beställare, totalrenoverings-entreprenader, stambytesentreprenader m.m.

Videvikens BYGG GRYTHYTTAN

BYGGNATIONER

Vi anpassar oss helt efter uppdraget.

Vi gör allt ifrån småreparationen av skador i villan, ombyggnation av fastigheter, affärslokaler, stambyten etc. till nybyggnation av villor och industrilokaler stambytesentreprenader m.m.

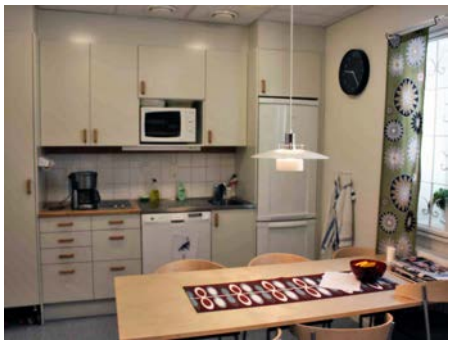

Exempel badrum och lunchrum

Exempel om- och tillbyggnad

Exempel ombyggnation Systembolag

Videvikens BYGG GRYTHYTTAN

FASTIGHETSFÖRVALTNING

Centrumhuset, Hällefors

I Centrumhuset finns idag hyresgäster som Swedbank, Systembolaget, Apoteket, Biblioteket, Bokhandeln, Turistbyrån, Polisen, Arbetsförmedlingen, Försäkringskassan, massörer och sjukgymnastik.

I företagshotellet på övre plan finns plats för småföretagare som behöver kontorsplatser, trivsamma gemensamutrymmen och konferenslokal. El och städning av gemensamma utrymmen ingår i hyran.

I fastigheten finns lastkaj, personhiss och varuhiss. Fastigheten har centralt larm. Ingång fr. P-däck. På nedre plan finns förrådsutrymme 195 kvm.

Kyllervägen 1, Hällefors

Kyllervägen 1 i Hällefors är ett företagshotell med gemensamma utrymmen. 1 kontor är ca. 12 kvm.
El och städning av gemensamma utrymmen ingår i hyran.

Centrumhuset, Hällefors

Videvikens BYGG GRYTHYTTAN

NYBYGGNATION, NORA

Vi har byggt 22 nya hyresrätter på Fibbetorp i Nora. Under några månader 2016-17 uppförde vi tre huskroppar som anlände i moduler.

- 16 st. l.g.h om 2 rum och kök
- 6 st. l.g.h om 3 rum och kök
- 2 r.o.k. 54 m^2 + balkong/ altan 18-20 m^2
- 3 r.o.k. 70 m^2 + balkong/ altan 18-20 m^2
- Friliggande förråd och carport ingår i hyran.

5 juli 2016 kl. 11, första infarten

22 november 2016 kl. 15, modul nr. 5

23 november 2016 kl. 10, första taket

24 november 2016 kl. 12, samtliga moduler

14 september 2017 kl. 10, inflyttningsklart

Videvikens BYGG GRYTHYTTAN

KONTAKTA OSS

Videvikens Bygg AB, Jarmo Ylitalo
Telefon: 070 389 93 55
Epost: vba@videvikensbygg.se

- Förfrågningar och offerter på byggobjekt
- Lediga lokaler
- Hyresledigt

Videvikens Bygg AB, Lotta Jernerot,
Telefon: 070 953 38 00
Epost: lotta@videvikensbygg.se

- Information och intresseanmälan ang. bostäder i området Fibbetorp, Nora.

Videvikens Bygg AB
Videviken 76, 712 94 Grythyttan
Mobil: 070 389 93 55
Tel/Fax: 0591-100 21
Epost: vba@videvikensbygg.se
Webb: www.videvikensbygg.se

Videvikens BYGG GRYTHYTTAN